

Iniziativa Cofinanziata e Patrocinata dalle Camere di Commercio di Brescia, Bergamo e Como-Lecco

FASE FENOLOGICA

ALLEGAGIONE

PAROLE CHIAVE:

GRANDINE, CIMICE
ASIATICA

**"Monitoraggio assistenza
tecnica, formazione e diffusione
di buone pratiche per la
salvaguardia dell'olivicoltura
nelle provincie di Bergamo,
Brescia, Como e Lecco "**

BOLLETTINO OLIVO

12-06-2026

TECNICI

AREALE GARDESANO

Olmo Bonzi: 340-0002464

Paolo Zani: 328-4933440

Deborah Madernini: 347-2723570

AREALE SEBINO

Luigi Alberti: 340-8903484

AREALE LARIANO

Riccardo Pozzi: 334-8154399

AREALE GARDA

In queste settimane si è registrato un **tempo variabile**, con **fenomeni temporaleschi** che in alcune zone hanno portato **anche intensa grandine**, alternate a giornate con temperature superiori alla media stagionale. Le aree più colpite sono state quelle del **basso Garda e le zone interne limitrofe**, dove si sono verificati **danni da grandine**. Si segnala che **rispetto alle potenzialità dell'annata, l'ondata di calore in fioritura** ha influito sull'allegagione **causando dei cali della quantità di frutti allegati**. La **fase fenologica osservata è quella dell'allegagione**, ed è ancora in corso la cascola fisiologica naturale delle olive non allegate. Le **catture** di adulti di **mosca dell'olivo** risultano **sporadiche e in numero molto basso**. Per quanto riguarda la **cimice asiatica**, si segnala attualmente una **presenza sporadica con esiguità numeriche all'interno dell'oliveto; non sono stati finora riscontrati casi di cascola patologica**. Anche le **catture di Euzophera pinguis ed Euzophera bigella** sono state **scarse** in questa settimana. È stata infine rilevata la presenza sporadica di cotonello dell'olivo (*Euphyllura olivina*) e di cocciniglia mezzo grano di pepe (*Saissetia oleae*).

SITUAZIONE FITOSANITARIA

Per quanto riguarda le **pratiche agronomiche** da svolgere in campo in questa fase, è possibile **proseguire con la normale gestione del cotico erboso**. Negli **oliveti dove la borocarenza** rappresenta un **problema cronico** si può intervenire si può **intervenire con una seconda integrazione di boro per via fogliare**. Dove si riscontra un'elevata allegagione è possibile **intervenire con un trattamento fogliare a base di concimi azotati**.

CONSIGLI AGRONOMICI

Nelle **aree colpite dalla grandine**, vista la **necessità di intervenire per il controllo della rogna dell'olivo** - soprattutto in presenza di un'alta percentuale di individui di **varietà sensibili alla malattia** (come Casaliva e Frantoio) - si consiglia di **posticipare l'utilizzo del rame**, poiché in molti casi le olive sono ancora di piccole dimensioni. In alternativa, è possibile **intervenire con prodotti a base di Bacillus subtilis, fosfonato di potassio o distillato di legno**.

CONSIGLI D'INTERVENTO

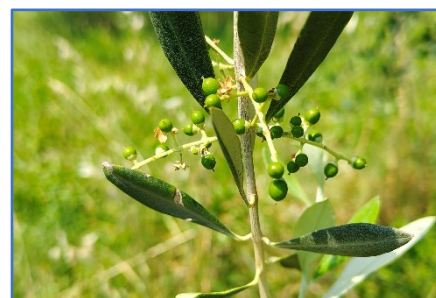

Fase fenologica-areale
Garda

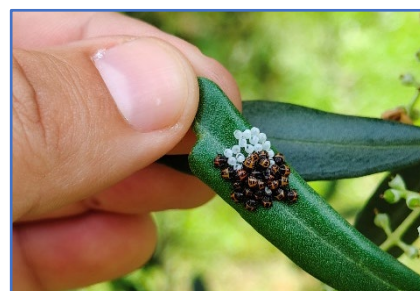

Ovatura e neanidi Cimice
asiatica-Areale Garda-

Iniziativa Cofinanziata e Patrocinata dalle Camere di Commercio di Brescia, Bergamo e Como-Lecco

AREALE SEBINO

Negli oliveti della zona del Sebino, la **fase fenologica principale è l'allegagione**. Nelle **varietà più precoci** si è già raggiunto lo stadio detto "**grano di pepe**", con **un'allegagione generalmente buona**, che fa presagire un'annata produttiva favorevole. Le **abbondanti piogge dell'ultima settimana** hanno però **favorito lo sviluppo dell'occhio di pavone**: in vari appezzamenti si osservano foglie colpite e fenomeni di filloptosi. **Prosegue** infine il **monitoraggio della cimice asiatica**, con segnalazioni di **adulti presenti in campo**. Al momento **non si riscontrano problemi tali da rendere necessari interventi specifici**.

SITUAZIONE FITOSANITARIA

Un intervento di **concimazione fogliare a base di boro** è consigliabile **solo negli oliveti con carenza accertata e persistente dell'elemento**. Se non sono state ancora effettuate concimazioni al suolo durante la stagione, **può essere utile un apporto fogliare di azoto**, dosato in base allo sviluppo vegetativo delle piante e alle condizioni specifiche dell'appezzamento.

CONSIGLI AGRONOMICI

Negli **oliveti con sintomi di occhio di pavone** e in **presenza di condizioni meteorologiche ancora favorevoli** alla malattia, **si possono effettuare interventi con prodotti rameici** registrati per olivo, **sia in biologico sia in convenzionale**. In quest'ultimo caso, ove necessario, è **possibile ricorrere anche a fungicidi sistemici sempre registrati su olivo**. È fondamentale attenersi rigorosamente alle indicazioni di etichetta e ai tempi di carenza. Al momento non si rendono necessari trattamenti insetticidi contro i fitofagi presenti, mentre il monitoraggio della cimice asiatica prosegue per valutare possibili evoluzioni della situazione.

CONSIGLI D'INTERVENTO



Fase fenologica-areale
Sebino

Iniziativa Cofinanziata e Patrocinata dalle Camere di Commercio di Brescia, Bergamo e Como-Lecco

AREALE LARIO

In questa fase si può cominciare ad apprezzare il risultato della fioritura, **la maggior parte dei frutticini ha ormai raggiunto la grandezza di un grano di pepe**. La partenza **dell'annata sembra buona/ottima nella maggior parte degli areali**. A seguito dei monitoraggi si segnala **in alcuni casi la presenza di cimice asiatica**. Quest'insetto è responsabile della cascola verde dell'oliva e già in questa fase si possono avere dei danni importanti. La varietà più sensibile agli attacchi è il leccino. La cimice è nota per essere un insetto polifago, oltre a trovarla in oliveto la si trova su altre piante da frutto o negli orti. Sì, raccomanda quindi di fare attenzione alle migrazioni che compie da una coltura all'altra.

SITUAZIONE FITOSANITARIA

In questa fase **continuare con la normale gestione del cotico erboso**.

Solo per quegli **oliveti con carenza cronica di boro**, è **possibile intervenire con una seconda integrazione tramite concimazione fogliare** a base di questo elemento.

CONSIGLI AGRONOMICI

È molto importante in questo periodo **monitorare gli oliveti per controllare l'infestazione di cimice asiatica** ed eventualmente intervenire prima della manifestazione dei danni. **In caso di necessità è possibile trattare**, a seguito dello sfalcio dell'erba, con **prodotti a base di piretroidi** (per la difesa integrata) **o piretrine** (per la difesa biologica). **Per una buona riuscita del trattamento** è molto importante seguire nel dettaglio le indicazioni dell'etichetta e **bagnare in maniera uniforme e completa la chioma, sia internamente che esternamente**.

CONSIGLI D'INTERVENTO



Ovatura di cimice asiatica con neanidi di prima e seconda età-areale Lario



CAMERA DI COMMERCIO
BERGAMO



CAMERA DI COMMERCIO
COMO-LECCO
insieme per lo sviluppo

Iniziativa Cofinanziata e Patrocinata delle Camere di Commercio di Brescia, Bergamo e Como-Lecco

NOTIZIE ED EVENTI

BANDI GAL Sebino e Valle Camonica

Per i soci del Sebino si comunica che il Gal Sebino e Valle Camonica ha pubblicato i Bandi SRD08 - SRE04 - SRD12.1SRD12.2°.

A tale proposito per chi fosse interessato qui sotto si riportano i link:

www.galsebinovallecamonica.it/scheda-promo/bandi-gal-pac-2023-2034

www.galsebinovallecamonica.it/scheda-promo/bandi-gal-pac-2023-2035

www.galsebinovallecamonica.it/scheda-promo/bandi-gal-pac-2023-2036

www.galsebinovallecamonica.it/scheda-promo/bandi-gal-pac-2023-2037

Si ricorda che per tutti gli aggiornamenti di visitare il sito www.galsebinovallecamonica.it

BANDO APERTO

Si comunica che **la CCIAA di Brescia** ha emesso un **bando per i Contributi alle Imprese Agricole del settore olivicolo (AGEF 2603)**, le domande possono essere **presentate dall'17 marzo 2026 fino al 33 ottobre 2026**.
Si riporta il link alla pagina dedicata:

<https://www.bs.camcom.it/bandi-e-contributi/bandi-di-contributo-camerale/impres-olivicole>

